

Relatório
Investidores Bulla

Março

2021

Bulla®

O segundo ano de operações do Bullla

O Bullla entrou em seu 2º ano de operações e **atingiu a marca de 120.000 cadastros em março de 2021**. Apresentou um resultado de R\$ 870 mil em empréstimos no 1º trimestre de 2021, **que representou um crescimento de 370% quando comparado ao 1º trimestre de 2020**.

Esse crescimento demonstra que nossa comunidade continua crescendo cada vez mais e permanece conectando tomadores que precisam de crédito justo e acessível com investidores que estão dispostos a ajudar.

Outro fator importante que evidencia esse crescimento é o retorno que obtivemos com nossa campanha de comunicação realizada nos últimos meses, divulgando depoimentos reais de Bons Pagadores e Bons Poupadores. A campanha foi divulgada na TV, no rádio e em ônibus para propagar ainda mais nossa plataforma e atrair novos clientes.

Estamos muito satisfeitos com o amadurecimento da nossa comunidade financeira e firmes em nosso propósito de ser uma solução justa e transparente de crédito para os brasileiros.

E, para incentivar ainda mais os Bons Poupadores, temos um programa de indicação em que, ao indicar a plataforma para um Bom Pagador, ambos recebem R\$ 30 a partir do momento que o Bom Pagador realizar o 1º pagamento de um empréstimo realizado.



Evolução dos indicadores (Março 2020 / Março 2021)

Mar/20 Abr/20 Mai/20 Jun/20 Jul/20 Ago/20 Set/20 Out/20 Nov/20 Dez/20 Jan/21 Fev/21 Mar/21

Valor Total das Operações (R\$)	Mar/20	Abr/20	Mai/20	Jun/20	Jul/20	Ago/20	Set/20	Out/20	Nov/20	Dez/20	Jan/21	Fev/21	Mar/21
	105.251	159.546	127.605	98.745	101.865	75.700	118.160	115.890	207.896	234.504	283.098	284.387	335.411

Ticket Médio (R\$)	Mar/20	Abr/20	Mai/20	Jun/20	Jul/20	Ago/20	Set/20	Out/20	Nov/20	Dez/20	Jan/21	Fev/21	Mar/21
	3.508	2.954	3.112	2.668	2.753	2.523	2.881	2.695	2.771	2.634	2.621	2.657	2.521

Prazo Médio (Meses)	Mar/20	Abr/20	Mai/20	Jun/20	Jul/20	Ago/20	Set/20	Out/20	Nov/20	Dez/20	Jan/21	Fev/21	Mar/21
	11,7	11,0	10,6	10,3	10,0	10,0	11,9	13,3	13,2	14,0	13,5	13,5	12,7

Liquidez Mensal (%)	Mar/20	Abr/20	Mai/20	Jun/20	Jul/20	Ago/20	Set/20	Out/20	Nov/20	Dez/20	Jan/21	Fev/21	Mar/21
	90	84	76	71	69	72	65	61	62	65	62	60	57

Em apenas três meses do ano de 2021, o Bullla teve um total de **45 mil cadastros, que representa 150% a mais quando comparado ao mesmo período no ano anterior**. Além disso, de fevereiro para março, tivemos um **crescimento de 19% nos cadastros**, mantendo o aumento contínuo de nossa comunidade financeira.

Também observamos um crescimento nas transações de empréstimos, atingindo **R\$ 870 mil no 1º trimestre de 2021, aproximadamente 370% maior que o valor total emprestado no mesmo período de 2020**.

Em apenas 3 meses do ano de 2021, o Bullla teve um total de 45 mil cadastros, que representa **150% a mais quando comparado ao mesmo período no ano anterior**.

Além disso, de fevereiro para março tivemos um crescimento de **19% nos cadastros**, mantendo o crescimento contínuo de nossa comunidade financeira.

TOTAL DE PRÉ-CADASTROS ACUMULADO

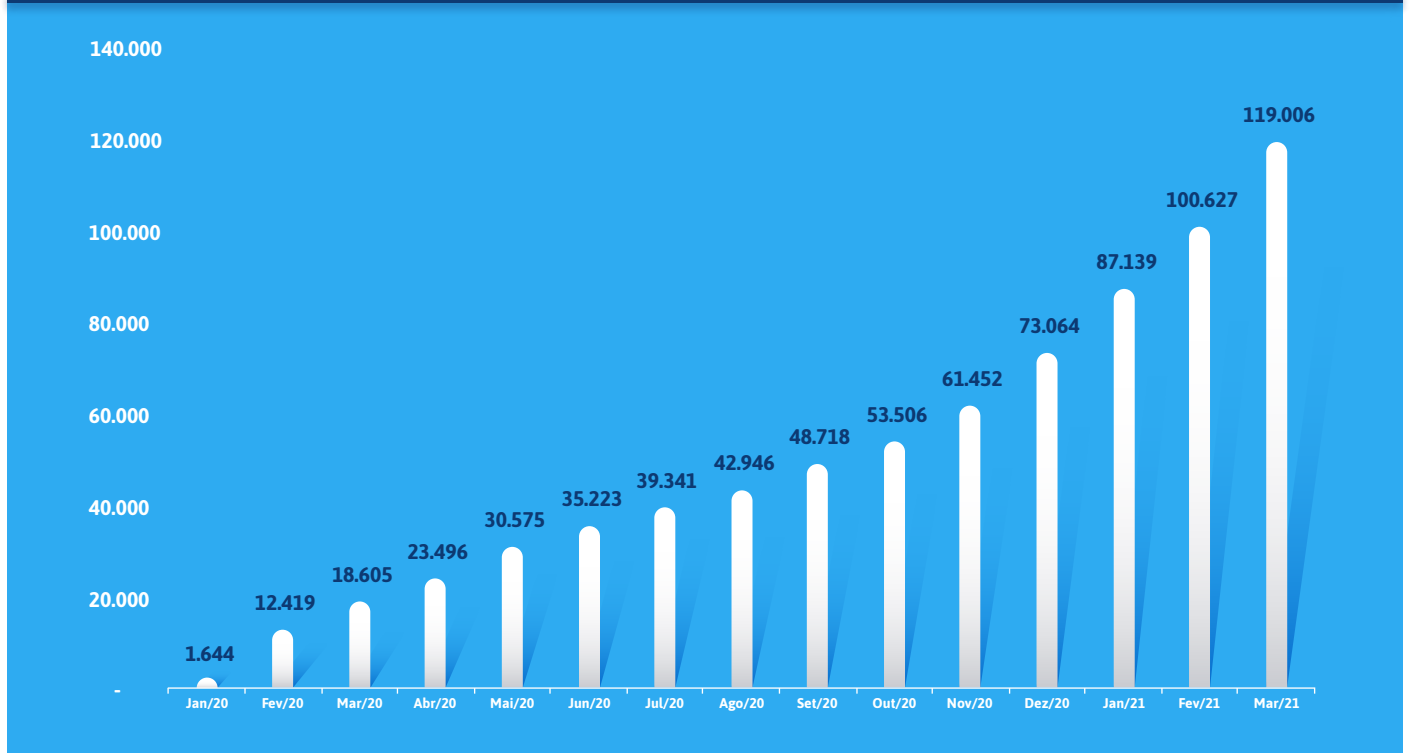

Também observamos um crescimento nas transações de empréstimos, atingindo 870 mil reais no 1º trimestre de 2021, **aproximadamente 370% maior que o valor total emprestado no mesmo período de 2020**.

VALOR TOTAL DAS OPERAÇÕES ACUMULADO (\$)

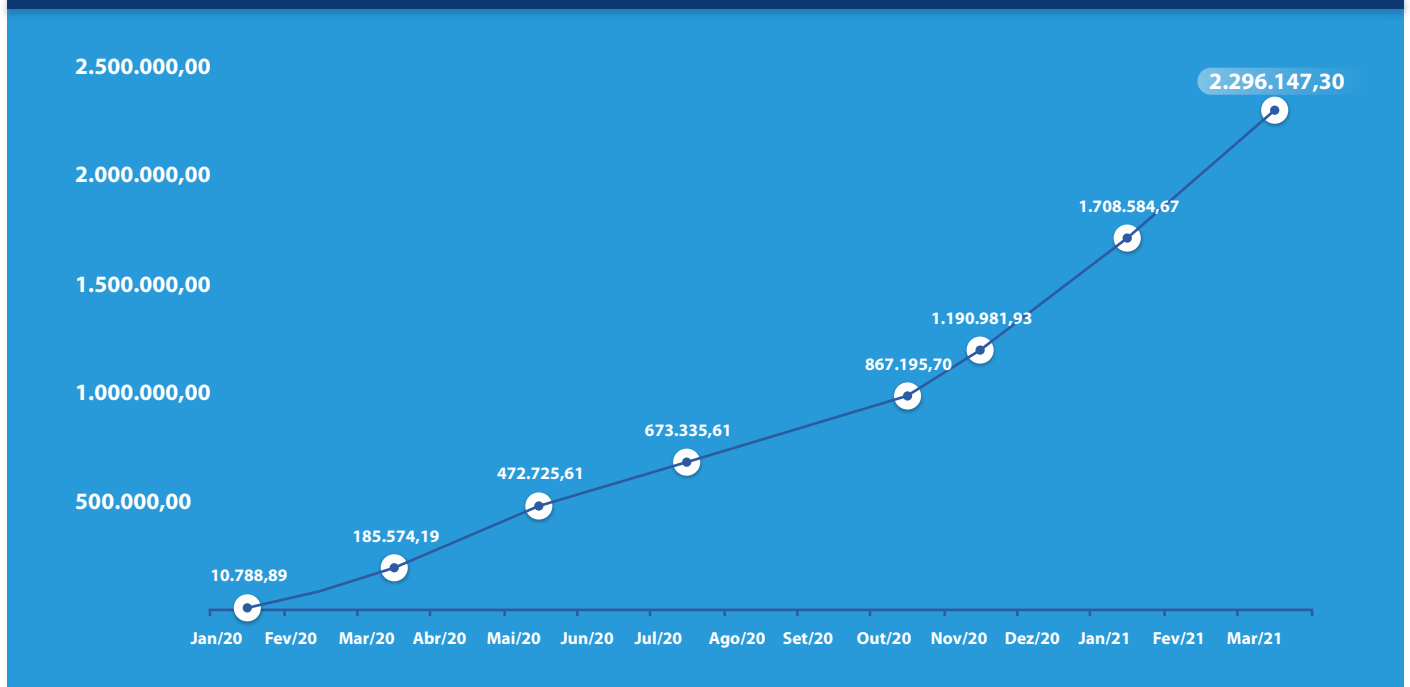

Posição da Carteira



Perfil Bons Pagadores

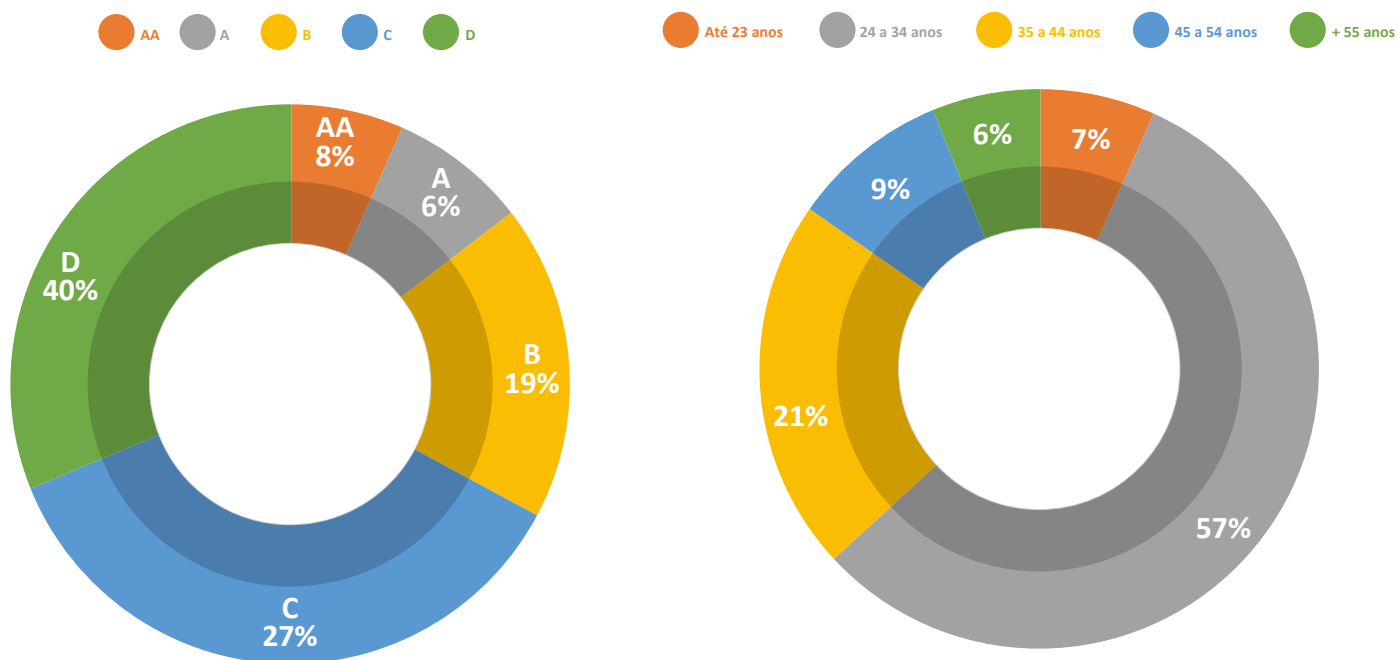

Esta classificação faz parte do algoritmo do Bullla. Clientes com notas inferiores a D ou com negatização no mercado não participam atualmente da plataforma.

Performance de inadimplência

Classificação de Risco	Esperado*	Auferido**
AA	2,63% - 7,18%	2,86%
A	5,93% - 10,77%	24,49%
B	8,13% - 14,78%	8,93%
C	10,99% - 19,99%	14,76%
D	12,51% - 22,74%	16,51%
TOTAL	10,38% - 19,00%	14,22%

O grupo de classificação de risco A foi o único que performou acima do esperado devido ao baixo volume de contratos com este perfil.

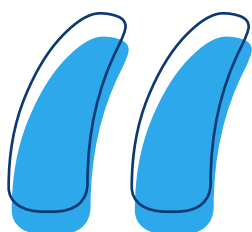

“O indicador de inadimplência (atrasos superiores a 90 dias) atingiu o patamar de pouco mais de 14 %, mas ainda abaixo da inadimplência esperada.

O % de inadimplência 12% maior que o mês de fevereiro, reflete o desafio cada vez maior dos brasileiros em manter suas obrigações financeiras em dia. O agravamento da pandemia em todo o Brasil, os aumentos dos preços na cesta básica, nas contas de luz, além de outros itens de seus gastos fixos, afetaram o dia a dia de todos.

O Bullla está bastante atento a esses movimentos, tanto como uma solução mais viável e justa para os Bons Pagadores, assim como em manter seu algoritmo e processos de crédito seguros para os Bons Poupadores.”

Vanda Barros - Diretora de Crédito e Risco

*Percentual de inadimplência esperada para o conjunto de tomadores representados por cada faixa de classificação de risco, de acordo com nossos modelos estatísticos do credit score. Este percentual pode variar a qualquer momento sem prévia comunicação por parte do Bullla aos investidores. Estes percentuais não representam uma obrigação por parte do Bullla ou promessa de comportamento individual ou coletivo dos usuários de determinado score;

**Percentual de tomadores que não realizaram pagamento de quaisquer parcelas e que as mesmas estejam em aberto pelo prazo superior a 30 dias.

Bullar®